

**2026年度**  
**オプション検査のご案内**  
**(人間ドックコース)**



一般財団法人 芙蓉協会

聖隷沼津第一クリニック  
聖隷沼津健康診断センター



	検査項目	検査番号	料金(税込) ※5	コース	
				1日ドック	脳ドック
アンチエイジング	認知症リスク検査 ブレインスイート (BrainSuite)	①	1日ドック オプションコース (脳検査なし) 14,300円	●	●
			脳ドック オプションコース (脳検査あり) 11,000円		
	骨密度検査(DEXA法)	②	3,080円	●	●
	エクオール検査	③	4,400円	●	●
アレルギー	アレルギー検査 ①~⑪ <sup>※1</sup>	④	①~⑩ 2,750円	●	●
			⑪ 3,300円		
メタボ	アディポネクチン検査	⑤	5,500円	●	
	インスリン抵抗性検査	⑥	3,014円	●	
	頸動脈エコー検査 <b>枠制限あり</b>	⑦	3,850円	●	●
	動脈硬化検査	⑧	3,300円	●	●
	内臓脂肪測定 MRI検査	⑨	3,300円	▲	●
				◎脳検査と併用の方に 限ります。	
女性のがん	乳がん検診 <sup>※2</sup> 乳房エコー検査 <b>枠制限あり</b>	⑪	3,850円	●	●
	乳がん検診 <sup>※2</sup> マンモグラフィ検査 <b>枠制限あり</b>	⑫	1方向3,850円 2方向5,500円	▲	▲
	子宮頸がん検診 <b>枠制限あり</b> (頸部細胞診/内診/経膣エコー)	⑬	5,830円	●	●
	HPV検査 <b>枠制限あり</b>	⑭	5,500円	●	●
	子宮体がん検診 <b>枠制限あり</b> (体部細胞診/内診)	⑮	5,830円	●	●
	卵巣がん検診 <b>枠制限あり</b> (経膣エコー/腫瘍マーカー)	⑯	5,500円	●	●
	経膣エコー検査 <sup>※3</sup> <b>枠制限あり</b>	⑰	2,200円	●	●

●実施可 ▲条件付実施可 ★コースに含まれる

	検査項目	検査番号	料金(税込) ※5	コース	
				1日 ドック	脳 ドック
がん	胃内視鏡検査 <b>枠制限あり</b>	⑱	6,600円	●	
	前立腺検査(PSA)	⑲	3,300円	● <sup>※4</sup>	●
脳	脳検査 <b>枠制限あり</b>	⑳	44,000円	●	★
その他	B型肝炎ウイルス検査 (HBs抗体)	㉑	396円	●	
	C型肝炎ウイルス検査 (HCV抗体)	㉒	1,540円	●	
	H.ピロリ抗体検査	㉓	2,750円	●	
	視野検査	㉔	3,300円	●	

●実施可 ▲条件付実施可 ★コースに含まれる

**枠制限あり** 実施人数枠の制限がございます。予約のご相談はお早めをお願い致します。

- ※1 アレルギー検査…①～⑪の中から1セットのみお選び頂けます。
- ※2 乳がん検診に乳房視触診は含まれません。
- ※3 経膈エコー検査…単独での実施はできません。
- ※4 50歳以上の男性には、標準項目として実施致します。
- ※5 消費税について…税法の改正により消費税の税率が変動した場合には、改正以降における消費税等相当額は変動後の税率により計算致します。
- いずれの検査でも、全てのがん・全ての病気がわかるとは限りません。
- 気になる症状があれば、検査直後でも病院を受診して下さい。



## お申し込み・ご相談はお早めに！

オプション検査のお申し込み・ご相談は、裏表紙の連絡先をご参照の上、お早めにご連絡をお願い致します。

実施枠の都合等により、ドックの受診当日のお申し込みでは追加できない場合もございます。ご注意下さい。

# 1 認知症リスク検査 ブレインスイート (BrainSuite)

料金

●1日ドックオプションコース(脳検査なし)

14,300円(税込)

●脳ドックオプションコース(脳検査あり)

11,000円(税込)

## BrainSuite (ブレインスイート)とは・・・

東北大学加齢医学研究所監修(コグスマート社)に基づき開発された、脳の海馬体積の「分析」と「育成」を組み合わせた予防医療プログラムです。頭部MRI画像を人工知能(AI)により解析し、脳の健康状態や将来の認知症リスクを可視化、個々に適した脳の健康維持・改善方法と将来の認知症の予防方法をアドバイス致します。



※BrainSuite をご受診される前に、専用ページで受診者登録を行う必要があります。

## 海馬を見れば、脳の健康がわかる!

海馬とは、記憶を司る脳領域です。生活習慣病等の影響で海馬が萎縮すると認知機能の低下に繋がることがわかっています。海馬の測定から、将来的な認知機能の低下を軽減させるヒントを得ることができます。海馬は小さくなるだけでなく、生活習慣の改善や有酸素運動を行うことで、大きくなることがわかっており、ご自身のがんばり次第で大きくすることができる、非常に珍しい部位なのです。

## 最近、こんな悩みはありませんか?

- 同じことを何回も話す・尋ねる
- 物の置き忘れが増え、探し物をする
- 以前できた事に手間を取る
- 周りの出来事に関心がない
- 怒りっぽくなった・疑い深くなった



MRI画像: 下記画像の黄色い部分が海馬です。

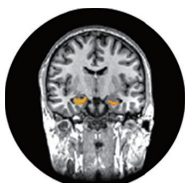

冠状断面  
(前から見た断面)



横断面  
(下から見た断面)

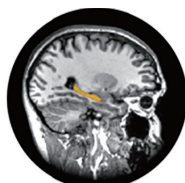

矢状断面  
(横から見た断面)

## 検査のながれ

### STEP1

#### ●電話でご予約

1日ドック(当日含む)までにお申し込みが必要です。

### STEP2

#### ●オンラインテスト(問診+認知機能テスト)(所要時間20分程度)

BrainSuite専用ページより、新規登録を行って下さい。受診者登録後、メールにてオンライン問診・認知機能テストへのURLが送付されます。

### STEP3

#### ●MRI検査(脳ドック:30分程度 1日ドック:10分程度)

脳ドックオプションの方:脳ドック検査コースに含まれております。  
1日ドックオプションの方:ドック受診後に、別途 MRI検査を受けて頂きます。

### STEP4

#### ●検査結果

事前にご登録頂きましたWEB(BrainSuite MyPage)より検査翌日には閲覧できます。但し、受診者登録をお済みでない方は閲覧できませんのでご注意ください。

2

こつみつどそくてい

骨密度測定(DEXA法)

料金

3,080円(税込)

## こんなことが当てはまる／気になるのならこの検査を!

- 女性(特に閉経後)
- 運動不足
- 偏食がある
- やせている



## ご存知ですか?

**骨密度とは:**骨の中にあるカルシウム・マグネシウムなどのミネラル成分の量(密度)のことです。このミネラル成分が不足してくると、骨折しやすくなります。

## 検査方法

利き腕でない方の腕を測定台の上に乗せていただき、微量のX線をあてて計測します。

- ※次に該当する方は、検査を受診できません。
- ・妊娠中もしくは妊娠の可能性がある

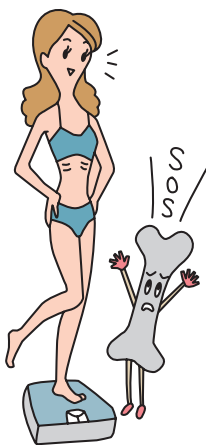

### 3 エクオール検査<sup>けんさ</sup>

料金

4,400円(税込)

こんなことがあてはまる／気になるのならこの検査を！

- 肌の不調改善
- メタボ予防
- 骨密度の低下抑止
- 更年期症状の改善
- 前立腺肥大症の予防
- AGA(男性型脱毛症)の予防



### ご存知ですか？

**エクオールとは:**大豆イソフラボンから腸内細菌によってつくられ、女性ホルモンに似た働きをしてくれます。エクオールをつくれる量には大きな個人差があり、日本人でエクオールをつくれる人はおよそ2人に1人。その中でも十分な量をつくられている人は4人に1人です。

尿中のエクオールの濃度を調べる事で日々の生活でどの位エクオールがつくられているかどうかを知ることが出来ます。

### 検査方法

尿中のエクオールの量を調べます。

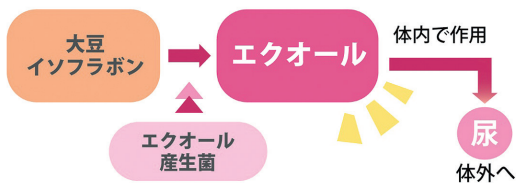

#### 注意事項

- ※尿量は容器の**8分目程度**入れて下さい。
- ※生理期間中の方は血液の混入がなるべくないようにお気をつけ下さい。
- ※普段大豆を摂っていない方は、**受診前日(採尿前日)にお摂り下さい。**  
**エクオールをつくる為には、大豆イソフラボンの摂取が必要です。**  
(目安量:納豆1パック/豆腐半丁/豆乳200cc)
- ※受診日前日までにお電話にてご予約下さい。



4

アレルギー検査

⑪～⑫

料  
金

セット①～⑩ 2,750円(税込)

セット⑪ 3,300円(税込)

セットの詳細

下記セット①～⑫の中から、1セットのみお選び下さい。

※採血量の関係で複数選択はできません。

花粉症が気になる方・・・

(日本人の4人に1人は花粉症と言われています。)

セット①	春	スギ、ヒノキ、シラカンバ、 ハンノキ、タンポポ	2,750円(税込)
セット②	春～夏	カモガヤ、ハルガヤ、 オオアワガエリ、 ギョウギシバ、フランスギク	2,750円(税込)
セット③	夏～秋	ブタクサ、ヨモギ、アシ、 アキノキリンソウ、 カナムグラ	2,750円(税込)

※スギ・ヒノキは有名ですが、上記のように各季節を代表する植物がたくさんあります。シラカンバ・ハンノキはOAS(口腔アレルギー症候群)を合併することが知られています。

カモガヤは初夏～秋にかけて飛散するイネ科の代表であり、ブタクサ・ヨモギは晩夏～秋にかけて飛散するキク科の代表です。あまり耳にしないカナムグラは秋を代表する花粉です。



## 室内のアレルゲンが気になる方・・・

セット④	室内環境セットI 【ダニ※1・ハウスダスト】	ヤケヒョウヒダニ コナヒョウヒダニ ケナガコナダニ ハウスダストI (地方で採取) ハウスダストII (都市部で採取)	2,750円 <small>(税込)</small>
セット⑤	室内環境セットII 【カビ※2】	クラドスポリウム (クロカビ) ペニシリウム (アオカビ) カンジダ (ヒト寄生菌) アスペルギルス (コウジカビ) アルテルナリア (ススカビ)	2,750円 <small>(税込)</small>

※1 1年中(特に6～8月の高温多湿となる時期に大繁殖)、じゅうたん・畳・寝具などに生息。

※2 カンジダとは・・・口の中・皮膚にいるヒト寄生菌で、健康な状態であれば何の影響もない菌。

また、カビはダニのえさと言われており、カビが増える環境では必ずダニも増えているという事が明らかになっています。



ペットを飼っている方…  
今後ペットを飼おうと考えている方…  
アウトドアが好きな方…

セット⑥	動物セット	ネコのフケ イヌのフケ セキセイインコの羽毛 ウサギ ハムスター	2,750円 <small>(税込)</small>
セット⑦	昆虫セット※	ミツバチ アシナガバチ ゴキブリ ガ ヤブカ	2,750円 <small>(税込)</small>

※皮膚症状だけでなく、重篤なアレルギー症状(アナフィラキシーショック)を引き起こす原因となることがあります。  
ゴキブリ・ガ・ヤブカは、近年室内アレルギーとして認知度が高まりつつあるようです。

食物アレルギーが心配な方…  
食べることが好きな方…

セット⑧	魚介類セットⅠ	サケ、マグロ、 イワシ、アジ、サバ	2,750円 <small>(税込)</small>
セット⑨	魚介類セットⅡ	イカ、タコ、イクラ、 タラコ、カキ	2,750円 <small>(税込)</small>
セット⑩	果物セット※ <sup>1</sup>	リンゴ、キウイ、 オレンジ、マンゴー、 バナナ	2,750円 <small>(税込)</small>
セット⑪	食物セット※ <sup>2</sup>	ソバ、小麦、 ピーナッツ、エビ、 カニ、牛乳、卵白	3,300円 <small>(税込)</small>

※<sup>1</sup> 食物の中で、卵・牛乳・小麦に次いで多いアレルギー。  
リンゴ・キウイはOAS(口腔アレルギー症候群)の代表的な症状誘発食品です。

※<sup>2</sup> 特定原材料7品目:店舗で販売されている商品に表示が義務付けられているもの  
【料金が異なります】

**注意事項** 上記の結果が、全てのアレルギーではありませんので御了承下さい。  
また、今回陰性と診断された場合でも、アレルギー反応は蓄積されることがある為、  
今後陽性となる可能性があります。

## 5 アディポネクチン<sup>けんさ</sup>検査

料金

5,500円(税込)

こんなことが当てはまる／気になるのならこの検査を！

- 運動不足
- 肥満(内臓脂肪)
- 高血圧
- 血糖値・中性脂肪値が高い

ご存知ですか？

**アディポネクチンとは：**脂肪細胞から分泌される善玉物質で、肥満・炎症・動脈硬化の進行や糖尿病の発症を抑制する作用を持つことが知られています。内臓脂肪が増え脂肪細胞が肥大化すると、アディポネクチンの分泌は低下してしまうことから、将来の生活習慣病や動脈硬化のリスクを推測することができます。

検査方法

血液中のアディポネクチン量を測定します。  
※追加採血の必要はありません。

## 6 インスリン<sup>ていこうせいけんさ</sup>抵抗性検査

料金

3,014円(税込)

こんなことが当てはまる／気になるのならこの検査を！

- 運動不足
- 肥満(内臓脂肪)
- 脂肪肝
- 高血圧
- 血糖値・中性脂肪値が高い

ご存知ですか？

**インスリンとは：**膵臓から分泌される血糖を下げる唯一のホルモンです。  
**インスリン抵抗性とは：**インスリンが十分に分泌されているのに、肝臓や筋肉・脂肪細胞などでの働きが低下している(血液中のブドウ糖を取り込まない)状態のことをいいます。この為、血糖値が下がらず、糖尿病の発症につながります。また、インスリン抵抗性は、高血圧・高脂血症・動脈硬化を招く原因ともなりえます。

検査方法

血液中の血清インスリン量と血糖値から算出します。  
※正しく検査を行なう為には必ず空腹時に採血をします。



## 7 けい どう みやく けん さ 頸動脈エコー検査

料金 3,850円(税込)

こんなことが当てはまる／気になるのならこの検査を!

- 血圧、血糖が高い
- 脂質異常
- 肥満
- 喫煙する
- 運動不足
- アルコール過剰摂取
- めまいがする
- 40歳以上

この検査では?

脳に血液を送っている頸動脈の状態を観察し、視覚的に動脈硬化の程度を調べます。

血管内膜の厚さや血管の狭窄や閉塞の有無を検査します。

検査方法

枕をはずし、仰向けに寝た状態で頸部にゼリーを塗りエコーをあてます。痛みはなく、検査は10分程度で終わります。

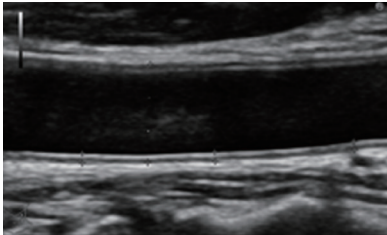

動脈硬化のない頸動脈

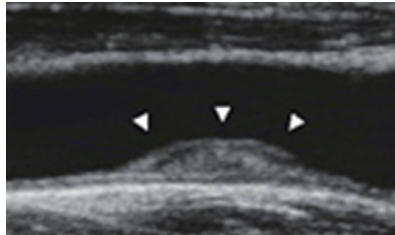

プラークができて動脈硬化が進行した頸動脈

※実施人数枠の制限がございます。予約のご相談はお早めをお願い致します。

## 8 どう みやく こう か けん さ 動脈硬化検査

料金 3,300円(税込)

こんなことが当てはまる／気になるのならこの検査を!

- 40歳以上
- 喫煙(タバコ)
- 肥満
- 高血圧
- 脂質異常症
- 手足の冷感・しびれ

ご存知ですか?

**PWVとは:** 脈派伝播速度のことで、血管の硬さがわかります。心臓からの拍動が手や足に届くまでの速さは、血管が硬い(動脈硬化が進行する)ほど速くなり、PWV値も上昇します。

**ABIとは:** 上腕と足首の血圧比のことで、血管の詰まり具合がわかります。腕と足首の血圧を測定すると、一般的には足の血圧は腕より高いのですが、足の動脈が詰まると低くなり、ABI値も低下します。

検査方法

ベッドに仰向けになって両手・両足の血圧を同時に測定することにより、PWV値・ABI値を算出します。ほとんど痛みはなく、検査は5~10分で終了します。

※次に該当する方は、この検査を受診できません。

- ・動脈瘤がある
- ・血栓症の既往がある
- ・当日の問診や診察で医師の判断により、検査を中止したり、参考値としてのご報告とさせていただきます場合もあります。

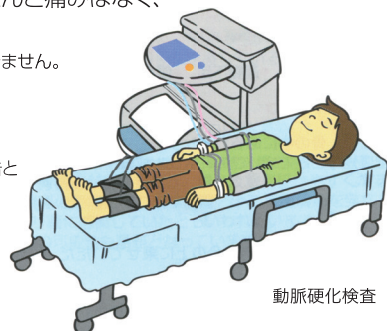

動脈硬化検査

9

ないぞうしぼうそくてい けんさ  
**内臓脂肪測定MRI検査**

料金

**3,300円**(税込)

こんなことが当てはまる／気になるのならこの検査を!

- 運動不足
- お腹周り(腹囲)
- 高血圧
- 血糖値・中性脂肪値が高い

ご存知ですか?

**内臓脂肪型肥満とは:**『リンゴ型肥満』『隠れ肥満』とも呼ばれ、内臓脂肪面積が100cm<sup>2</sup>以上の人を内臓脂肪型肥満と診断します。高血圧・糖尿病・脂質異常症を引き起こし、いわゆるメタボリックシンドロームの根源とされています。



MRI装置

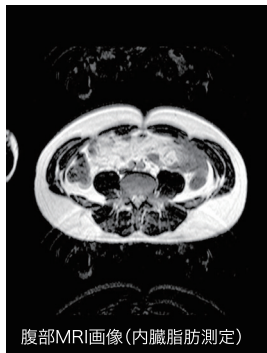

腹部MRI画像(内臓脂肪測定)

検査方法

頭部MRI検査の際に追加で腹部の撮影を行ない、内臓脂肪面積の算出をします。(延長時間は1~2分程度です)  
CT撮影による計測と異なり、被ばくの心配がありません。

※当センターでは、脳ドックコースもしくはオプション脳検査の受診時のみ追加申込が可能です。

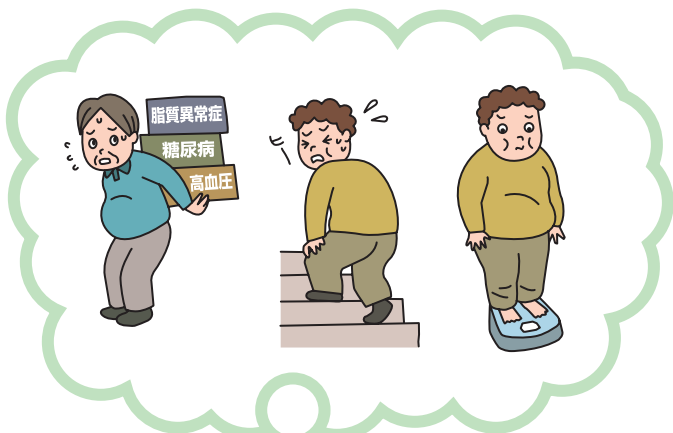

10 **たいそせいそくてい**  
**体組成測定**

料金 **2,970円**(税込)

**こんなことが当てはまる／気になるのならこの検査を!**

- メタボリックシンドロームのリスクが気になる方
- トレーニングの成果が現れているか確認したい方
- 将来の健康維持のために、現在の体のバランスを確認したい方
- 定期的な測定を通じて、健康意識を高めたい方

**ご存知ですか?**

- **体重が同じでも、中身は人それぞれ・・・**  
体重だけでは分からない「筋肉が多い人」と「脂肪が多い人」では、見た目も健康リスクも全く異なります。体組成計で体の内訳を知ることが重要です。
- **「隠れ肥満」にご注意を!**  
体重や見た目は標準的でも、筋肉量が少なく体脂肪率が高い状態を「隠れ肥満(サルコペニア肥満)」と呼びます。この状態は生活習慣病のリスクを高める可能性があります。

**検査方法**

測定台の上に乗っすぐ立ち、両手でハンドルグリップをしっかりと握ります。そのまま約30秒間、姿勢を保ち静止していただくだけで測定は完了です。

- ※心臓ペースメーカー装着の方は測定できません。
- ※微弱な電流を使用しますが、検査に伴う痛み等はありません。
- ※人間ドック受診日当日のお申込みはできません。

**部位ごとの筋肉や脂肪の量**

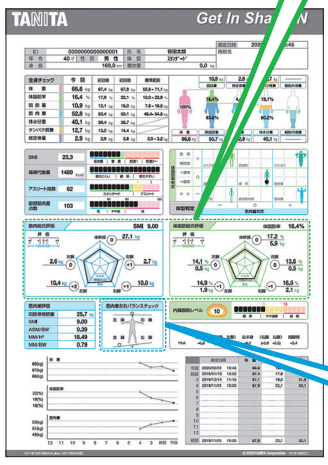
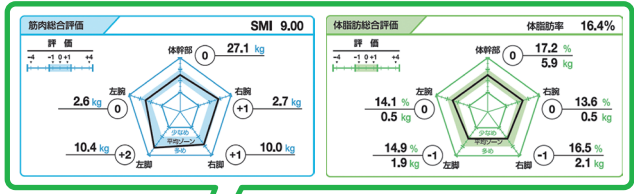

**左右の筋肉量のバランス**

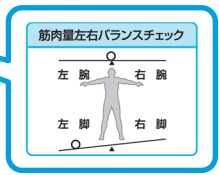

# 11 乳がん検診 乳房エコー検査

料金 3,850円(税込)

こんなことが当てはまる / 気になるのならこの検査を!

- ご家族(母・姉妹)に乳がんの人がいる
- 肥満
- 初経が早い
- 高齢出産
- 55歳を過ぎて閉経した
- 授乳または出産の経験がない
- 乳腺の病気の経験がある

## ご存知ですか?

◆乳がんの発症はホルモン分泌と深い関係があり、45～50歳で最も多くなっています。

**乳房エコー検査とは:**乳房に器具(プローブ)を当てて観察します。X線と違って被ばくがない為、何度も繰り返し検査できます。がんととの識別が難しい乳腺症やのう胞の診断に威力を発揮します。

## 検査方法

乳房に超音波(エコー)を当て、その反射波を画像に映し出し乳房内部の状態を調べます。

- ※乳房視触診は含まれません。
- ※実施人数枠の制限がございます。予約のご相談はお早めをお願い致します。

# 12 乳がん検診 マンモグラフィ検査

料金 1方向 3,850円(税込)  
2方向 5,500円(税込)

## ご存知ですか?

◆国の方針として、40歳以上の女性には、2年に1回マンモグラフィ検査を受けることが勧められています。

**マンモグラフィ検査とは:**乳房専用のX線撮影のことで、2枚の透明な板で直接乳房をはさんで圧迫し、軟線という弱いX線で撮影します。

## 検査方法

両方の乳房について1方向もしくは2方向の撮影を行ないます。2方向の場合は乳腺のほぼ全域を撮影できますが、1方向では内側乳腺の一部が撮影されないことがあります。乳房をはさむ時の痛みには、乳房の状態(生理中など)等によって個人差があります。



- ※実施人数枠の制限がございます。予約のご相談はお早めをお願い致します。
- ※次に該当する方は、検査を受診できません。
  - ・妊娠中または妊娠の可能性がある
  - ・授乳中または完全断乳後6ヶ月以内
  - ・ペースメーカーを装着している
  - ・豊胸手術を受けている
  - ・VPシャントを挿入している(頭からお腹まで管が入っている)
  - ・CVポート(リザーバー)を挿入している

# 当センターの乳がん検診には 乳房エコー、マンモグラフィ、 があります！

## 乳房エコー検査とマンモグラフィ検査の特徴

	乳房エコー	マンモグラフィ
放射線被ばく	なし	あり
痛み	なし	あり 痛みの程度は個人差や月経周期の時期によって差があります
年齢から見た有用性	比較的若年者に有用	比較的高齢者に有用
小さな石灰化	ほとんど見つけられない	見つけられる
しこり	しこりの性状が分かりやすい	年齢や乳腺量の個人差によって診断できないことがあります
観察	やや主観的	客観的

- 乳房エコーとマンモグラフィはそれぞれに利点と欠点があります。出来ることなら両方の検査の併用受診が理想的です。

※当施設のマンモグラフィはすべて女性技師が担当します。不安や疑問など、何でもお気軽にお尋ね下さい。

**早期発見には次の2つが重要です。**

- ①月1回は自己触診をする
- ②乳がん検診を受ける



婦人科領域のがんには、右図のように、様々なものがありますが、この内、当センターでは、子宮頸がん検診・体がん検診および卵巣がん検診を実施しております。

- **子宮頸がん**とは：子宮の入り口付近(子宮腔部～頸部)にできるがんです。最近になって、子宮頸がんが発生しているほとんどの人が、ヒトパピローマウイルス(HPV)というウイルスに感染していることがわかってきました。
- **子宮体がん**とは：子宮の奥の子宮体部の内膜にできるがんです。一番多い自覚症状は不正出血です。不正出血のある方は、特に検査をおすすめします。
- **卵巣がん**とは：卵巣にできるがんです。症状が出にくく、早期発見が難しいとされています。まれに、卵巣の大きさが正常でも、がんができてことがあります。

## 13 <sup>し きゅう けい</sup> <sup>けん しん</sup> **子宮頸がん検診** (頸部細胞診/内診/経膈エコー)

料金 **5,830円**(税込)

こんなことが当てはまる／気になるのならこの検査を!

- 妊娠、出産回数が多い
  - 早婚
  - 性交渉開始年齢が低い
  - 性交渉相手が多い
  - ヒトパピローマウイルス(HPV)に感染している
- ※国の方針として、20歳以上の女性には、2年に1回検診を受けることが勧められています。

ご存知ですか?

**頸部細胞診**とは：腔に器具を挿入して、子宮頸部をブラシなどでこすって細胞を採取し、がん検診細胞の有無を顕微鏡で調べます。

**内診**とは：医師が腔内に指を挿入し、もう一方の手で腹部を押して、子宮や腔の状態、卵巣の腫れなどを確認します。

検査方法

当センターの子宮がん検診は、頸部細胞診(LBC法)・内診・経膈エコー検査のセット受診を基本としております。(一部ご契約を除く)

※実施人数枠の制限がございます。予約のご相談はお早めにお問い合わせください。

## 14 <sup>けん さ</sup> **HPV検査**

料金 **5,500円**(税込)

ご存知ですか?

**子宮頸がんのほとんどは、HPV感染が原因です。**

HPV=ヒトパピローマウイルスは、おもに性交渉によって、子宮の入り口=子宮頸部や腔に感染するウイルスです。ごくありふれたウイルスなので、ほとんどの人が一生のうち何度か感染しますが、その90%は自然に排除されます。HPVには多くの型があり、その一部=ハイリスク群は、発がん性をもっています。ハイリスク群のHPVが、排除されずに持続感染すると、子宮頸部の細胞に異常=異形成を起こします。さらにそのうちの一部が、数～数十年の期間を経て、子宮頸がんに進行するのです。

**HPV検査では、ハイリスク群HPVの感染の有無を調べます。**

細胞診とHPV検査の併用で、子宮頸がん検診は、より正確になります。HPV検査は、細胞診よりも偽陰性が少なく、異形成の発生を早期から検出することができます。また、細胞診とHPV検査の両方とも異常なしの場合、その後3年ほどは、子宮頸がんの危険がなく、検診を受ける必要がないといわれています。

検査方法

HPV検査は、子宮頸部細胞診と同時に行えます。子宮頸部から細胞診用に採取した細胞から、ハイリスク群HPVのDNAの検出もできるため、一度の採取で両方の検査が可能です。

※実施人数枠の制限がございます。予約のご相談はお早めにお問い合わせください。

※子宮頸部細胞診とのセット受診でも、HPV検査の単独受診でも検査できます。

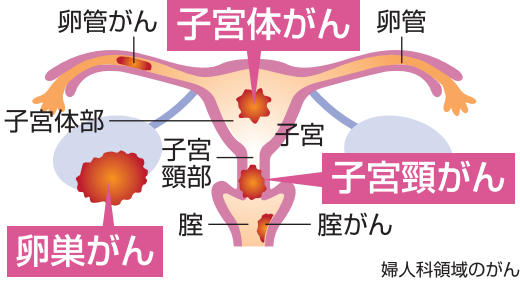

15

## 子宮体がん検診

(体部細胞診/内診)

料金

5,830円(税込)

こんなことが当てはまる／気になるのならこの検査を!

- 未産 ● 不正出血がある ● 肥満 ● 糖尿病
- ホルモン補充療法を受けている

ご存知ですか?

◆ 50歳代以降で発症する方が最も多いがんですが、40歳代にも増加しています。

**体部細胞診とは:** 子宮体部に細い器具を挿入して、子宮内膜の細胞を採取し、顕微鏡で調べます。

検査方法

体部細胞診(LBC法)と内診を行ないます。

※実施人数枠の制限がございます。予約のご相談はお早めをお願い致します。

※次に該当する方は、検査を受診できません。

- ・妊娠中または妊娠の可能性のある方
  - ・避妊リングを挿入中である
  - ・生理中の方
  - ・子宮を全摘出されている方
  - ・血小板減少症
  - ・抗凝固剤を服用している場合は、主治医の許可のもとに休業をしていないと受診できません。
  - ・当日の問診や診察で医師の判断により、この検査を中止させていただく場合もあります。
- ※ヨードアレルギーの方はお申し出ください。

16

## 卵巣がん検診

(経膣エコー/腫瘍マーカー)

料金

5,500円(税込)

こんなことが当てはまる／気になるのならこの検査を!

- 50歳以上の女性 ● 肥満 ● 不妊 ● 排卵誘発剤を使用している

ご存知ですか?

**腫瘍マーカーとは:** 体内に腫瘍ができると、腫瘍マーカーという物質が腫瘍から作られて血液中に現れます。腫瘍マーカーが高値を示した場合、がんの可能性が高くなります。

検査方法

経膣エコー検査と血液検査を行ないます。

血液検査では、血液中の3種類の腫瘍マーカー(CA19-9, CA72-4, CA125)量を測定します。

※実施人数枠の制限がございます。

予約のご相談はお早めをお願い致します。



17 <sup>けい ちつ</sup> **経膣エコー検査** <sup>けん さ</sup>

料 金 **2,200円**(税込)

**この検査では？**

子宮や卵巣の変化、様々な婦人科腫瘍(子宮筋腫・子宮腺筋症・卵巣のう腫・卵巣腫瘍など)の位置や大きさをより詳細に観察することができます。被ばくの心配もありません。

**検査方法**

膣内に器具(プローブ)を挿入し、エコーで子宮～卵巣の観察をします。

- ※実施人数枠の制限がございます。予約のご相談はお早めをお願い致します。
- ※子宮体がん検診を受診する方のみ追加可能です。
- ※当センターでは、子宮頸がん検診もしくは卵巣がん検診を受診する場合は、追加申込の必要はありません。(一部ご契約を除く)
- ※経膣エコー検査単独での実施はできません。

**下記検診・検査は、身体の状態によっては受診できない場合があります。下表にてご確認ください。**

	子宮頸がん 検診	HPV検査	子宮体がん 検診	卵巣がん 検診
月経中	△	△	×	×
妊娠中・妊娠の 可能性あり	○	○	×	×
子宮の全摘出後 (卵巣が残っている)	※	※	×	○
子宮の全摘出後 (両側の卵巣も 摘出している)	※	※	×	※

- 受診可能です。(子宮頸がん検診は妊婦健診でも実施されています)
- △ 受診は可能ですが、判定が不正確となる可能性があります。
- ×
- ※ 受診は可能ですが、必ずしも必要ではありません。

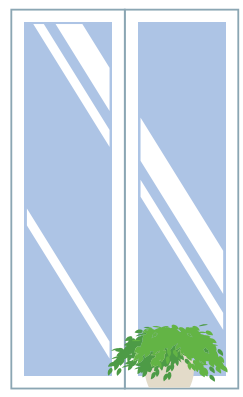

18

い ない し きょうけん さ  
**胃内視鏡検査**

料  
金

**6,600円**(税込)

こんなことが当てはまる／気になるのならこの検査を!

- 貧血が進行している
- 食欲がなく体重が減少している
- 胃透視などの検査で異常を指摘された／よくわからなかった
- ピロリ菌検査で陽性である
- ペプシノゲン検査で異常値が出ている
- ご家族に胃がんの人がいる

ご存知ですか?

**経鼻内視鏡検査とは:**太さが直径5mm程度の内視鏡を鼻腔に入れて検査を行ないます。細い内視鏡を使用する為、検査中の吐き気がやや軽減することが期待されますが、画質や操作性に多少の制約がある為、精密検査として受診する場合にはあまり適しません。

**検査方法** ※詳細は20ページをご覧ください。

胃内視鏡で、食道・胃～十二指腸までを観察します。

必要に応じて、その場で胃粘膜の組織を採取する場合があります。

※実施人数枠の制限がございます。予約のご相談はお早めをお願い致します。

※経鼻内視鏡のご希望の有無をお選びいただくことができます。ご予約の際に、必ずお伝え下さい。

※生体検査を実施した場合には保険診療となりますので、別途費用が発生いたします。

19

ぜんりつせんけんさ  
**前立腺検査(PSA)**

料  
金

**3,300円**(税込)

こんなことが当てはまる／気になるのならこの検査を!

- 40～49歳の男性
- 脂肪の多い食事をしている
- 尿の出が悪い
- ご家族に前立腺がんの人がいる

この検査では?

中高年の男性には必須の検査です。前立腺がんのスクリーニング検査の中で最も精度が高く、簡単に行なうことができます。進行がんの経過観察にも用いられる一方、前立腺肥大症や前立腺炎でも高値になります。

**検査方法**

血液中の前立腺がん特異抗原(PSA)量を測定します。

※追加採血の必要はありません。

※1日ドックを受診される50歳以上の男性には、標準項目として実施致します。





20

のうけんさ  
**脳検査**

料  
金

**44,000円**(税込)

こんなことが当てはまる／気になるのならこの検査を!

- 40歳以上
- 喫煙(タバコ)
- 肥満
- 高血圧
- 糖尿病
- 物忘れ
- 頭痛
- めまい・立ちくらみ

ご存知ですか?

**MRIとは:**磁気共鳴画像の略称で、磁場(1.5T)と電波を用いて体内の画像を撮影します。

**MRA:**血管のみを写し出す撮影です。造影剤を用いないので副作用の危険がありません。

**MMSE(簡易高次脳機能検査):**いくつかの簡単な質問にお答えいただけます。

検査方法

狭いトンネルの中で30分ほど安静にさせていただいて、脳及び脳内・頸部の血管を撮影します。

検査中は大きな音がしますが、ヘッドホンから音楽を流していますのでリラックスして受診できます。

※実施人数枠の制限がございます。予約のご相談はお早めをお願い致します。

※次に該当する方は、この検査を受診できません。

- ・ペースメーカーを装着している
- ・人口内耳が入っている
- ・体内に金属が入っている
- ・妊娠中もしくは妊娠の可能性がある方や閉所恐怖症の方は、この検査を中止させていただく場合もあります。

※脳検査の結果説明は、後日(結果説明日)、再度ご来院が必要となります。

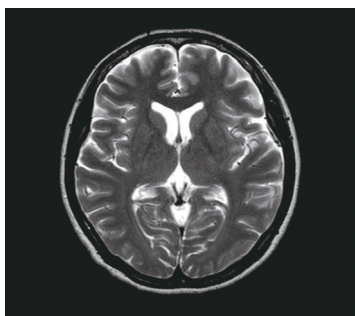

頭部MRA画像

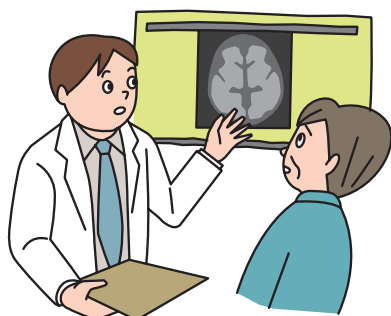

21 <sup>がた かん えん</sup> **B型肝炎ウイルス検査**  
(HBs抗体)

料金

**396円**(税込)

こんなことが当てはまる / 気になるのならこの検査を!

- B型肝炎のワクチン接種を受けた
- 急性肝炎と診断されたことがあるが原因を覚えていない
- ご家族(配偶者を含む)に  
HBVキャリア(B型肝炎ウイルスに持続感染している人)がいる

この検査では?

B型肝炎ウイルスに対する抗体の有無を確認することができます。抗体があると、ワクチン接種の効果、もしくは、過去の感染(治療)により、B型肝炎に対する抵抗力を持っていることが推測できます。

検査方法

血液中のB型肝炎ウイルス抗体(HBs抗体)の有無を調べます。  
※追加採血の必要はありません。

22 <sup>がた かん えん</sup> **C型肝炎ウイルス検査**  
(HCV抗体)

料金

**1,540円**(税込)

こんなことが当てはまる / 気になるのならこの検査を!

- これまでにC型肝炎検査を受診したことがない
- 肝機能異常を指摘されたことがある
- 輸血を受けたことがある
- 大きな手術、臓器移植を受けたことがある

ご存知ですか?

**C型肝炎ウイルスとは:** C型肝炎ウイルスに感染すると、慢性肝炎、肝硬変、肝がんへ進展することがあります。検査でC型肝炎ウイルス抗体が検出された場合、症状がなくてもさらに詳しく検査をし早期発見・治療に努めることが大切です。

検査方法

血液中のC型肝炎ウイルス抗体(HCV抗体)の有無を調べます。  
※追加採血の必要はありません。



23

こうたいけんさ  
**H.ピロリ抗体検査**

料金

**2,750円**(税込)

こんなことが当てはまる／気になるのならこの検査を！

- 胃炎、胃・十二指腸潰瘍を起こしやすい
- 胃の不快感が半年以上など、長期間続いている
- ご家族(同居歴のある)にピロリ菌に感染している人がいる

ご存知ですか？

◆40歳以上の日本人では、60～70%の人がピロリ菌に感染しているといわれています。

**H.ピロリ菌とは:** 胃の粘膜に生息し、胃壁を傷つけ、胃を守っている粘液を減らします。胃粘液が減少すると、酸の攻撃を受けやすくなる為、胃炎や胃・十二指腸潰瘍の要因となります。胃・十二指腸潰瘍を発症した人の80～90%がピロリ菌に感染していたともいわれています。また、H.ピロリ菌は、胃がんと関連の可能性も話題となっています。

検査方法

尿中のH.ピロリ菌抗体の有無を調べます。

※追加で採尿をしていただく必要はありません。

24

しやけんさ  
**視野検査**

料金

**3,300円**(税込)

こんなことが当てはまる／気になるのならこの検査を！

- 歩いているとつまずくことがある
- 車の運転時に車両感覚が鈍くなった
- 新聞や本が読みづらくなった

ご存知ですか？

**視野検査とは:** まっすぐ見た状態で上下左右どのくらいの範囲が見えているかを調べる検査です。自覚症状が出にくいと言われる緑内障の早期発見に適しています。

**緑内障とは:** 視野異常を引き起こす病気です。有病率は40歳以上の日本人20人に1人と言われています。現時点では緑内障で喪失した視野を回復させることは難しく、自覚症状が出にくいので気づいた時にはかなり進行していることもあります。

検査方法

- ・ 眼鏡・コンタクトを装着したままでも検査可能です。
- ・ 視線を動かさず、周辺に光が見えたら、手持ちのボタンを押します。
- ・ 両眼で最短1分40秒程度で検査は終了します。

※人間ドック受診日当日のお申込みはできません。

※当センターでは、50歳以上の方を推奨としています。



The Fuyo Foundation SEIREI NUMAZU  
Health Evaluation And Promotion Center



お問い合わせ



一般財団法人 芙蓉協会  
聖隷沼津第一クリニック  
聖隷沼津健康診断センター

〒410-8580 静岡県沼津市本字下一丁田895-1

Tel. 055-962-9882 Fax. 055-952-1019

E-mail : seirei-kenkou@ny.thn.ne.jp

URL : <https://www.seirei.or.jp/numazu-kenshin/>

リアルタイムドック | 検索

予約受付時間 ●月～金/8:30～17:00 ●土/8:30～12:15

Love your neighbor as yourself.

